

NİHAVEND ŞARKI

Kopar sonbahar tellerinden derinden derinden

Beste : Alâeddin Yavaşca

Güfte : Yahya Kemal Beyatlı

Usûl : Düyek

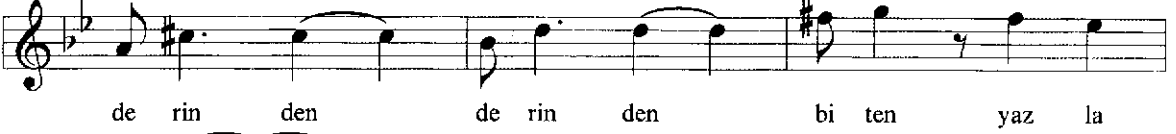

mû sı kî si (Saz

De niz den ve dağ dan ge len hüz ne kan dık

bu lut lar da ğıl sın ba har ol sun ar tık

du yul sun bir en gin se her

mû sı kî si Gü neş doğ ma dan ma vi leş miş

Bo ğaz dan (Saz Ne vâ Kâr a

çıl sın bü tün ses ve saz dan

u fuk lar da sön sün za fer

za fer mû sı kî si (Saz

H.TUNCEL
SON

Mevsimler Kopar sonbahar tellerinden,
Derinden, derinden, derinden,
Biten yazla başlar keder mûsikîsi.

Bu sâhillerin seslenir her yerinden,
Derinden, derinden, derinden,
Hazin günlerin derbeder mûsikîsi.

Denizden ve dağdan gelen hüzne kandık.
Bulutlar dağılsın, bahâr olsun artık,
Duyulsun bir engin seher mûsikîsi.

Güneş doğmadan mâvileşmiş Boğaz'dan,
Nevâ-Kâr açılsın ses ve sazdan,
Ufuklarda sürsün zafer mûsikîsi.